



## Nº de Asuntos

Año: 2023 Trimestre 4 al 4	Órganos	En Tramite Al Inicio Del Periodo	Ingresados		Resueltos		En Tramite Al Final Del Periodo	
COMPETENCIAS	Nº	Nº Asuntos	Nº Asuntos	Media x Órgano	Nº Asuntos	Media x Órgano	Nº Asuntos	Media x Órgano
<b>Jurisdicción Civil ( 1 ):</b>								
Jdos. 1ª Instancia	20	14.274	9.173	458,65	8.504	425,20	14.955	747,75
Jdos. de lo Mercantil	3	1.708	644	214,67	558	186,00	1.854	618,00
Jdos. Violencia contra la mujer	19	337	160	8,42	123	6,47	369	19,42
Jdos. Familia	4	1.842	1.298	324,50	1.283	320,75	1.860	465,00
Jdos. 1ª Instª. e Instr.	33	15.323	7.085	214,70	7.592	230,06	14.737	446,58
Jdos. de Menores	1	0	0	0,00	0	0,00	0	0,00
A.P. Secciones Civiles	5	2.016	1.130	226,00	1.205	241,00	1.942	388,40
A.P. Secciones Mixtas	0	-	-	-	-	-	-	-
T.S.J. Sala Civil y Penal	1	2	0	0,00	1	1,00	1	1,00
<b>TOTAL</b>	<b>69</b>	<b>35.502</b>	<b>19.490</b>	<b>282,46</b>	<b>19.266</b>	<b>279,22</b>	<b>35.718</b>	<b>517,65</b>
<b>Jurisdicción Penal ( 2 ):</b>								
Jdos. Instrucción	9	6.736	6.636	737,33	6.704	744,89	6.770	752,22
Jdos. 1ª Instª. e Instr.	33	7.651	6.100	184,85	6.375	193,18	7.310	221,52
Jdos. Violencia contra la mujer	19	924	1.264	66,53	1.228	64,63	1.028	54,11
Jdos. de Menores	1	240	147	147,00	98	98,00	289	289,00
Jdos. Vigilancia Penitenciaria	1	937	942	942,00	1.079	1.079,00	768	768,00
Jdos. de lo Penal	10	2.555	906	90,60	852	85,20	2.615	261,50
Jdos. de lo Penal de Ejecutorias	0	-	-	-	-	-	-	-
A.P. Secciones Penales	3	714	1.073	357,67	989	329,67	802	267,33
A.P. Secciones Mixtas	0	-	-	-	-	-	-	-
T.S.J. Sala Civil y Penal	1	11	29	29,00	37	37,00	3	3,00
<b>TOTAL</b>	<b>60</b>	<b>19.768</b>	<b>17.097</b>	<b>284,95</b>	<b>17.362</b>	<b>289,37</b>	<b>19.585</b>	<b>326,42</b>
<b>Jurisdicción Cont.-Admva.:</b>								
Jdos Cont.-Admvo.	7	1.597	606	86,57	622	88,86	1.588	226,86
T.S.J. Sala Cont.-Admvo.	1	1.069	377	377,00	447	447,00	997	997,00
<b>TOTAL</b>	<b>8</b>	<b>2.666</b>	<b>983</b>	<b>122,88</b>	<b>1.069</b>	<b>133,63</b>	<b>2.585</b>	<b>323,13</b>
<b>Jurisdicción Social:</b>								
Jdos. de lo Social	13	8.763	2.899	223,00	2.997	230,54	8.588	660,62
Jdos. De lo Social de Ejecuciones	0	-	-	-	-	-	-	-
T.S.J. Sala Social	1	359	622	622,00	744	744,00	237	237,00
<b>TOTAL</b>	<b>14</b>	<b>9.122</b>	<b>3.521</b>	<b>251,50</b>	<b>3.741</b>	<b>267,21</b>	<b>8.825</b>	<b>630,36</b>
<b>TOTAL JURISDICCIONES</b>	<b>114</b>	<b>67.058</b>	<b>41.091</b>	<b>360,45</b>	<b>41.438</b>	<b>363,49</b>	<b>66.713</b>	<b>585,20</b>

(1) Incluida Jurisdicción Voluntaria

(2) Excluidas Diligencias Indeterminadas

Fecha Informe: 23 feb. 2024



## Resolución de Asuntos

Año: 2023	Trimestre 4 al 4	Órganos	SENTENCIAS		AUTOS		DECRETOS		
COMPETENCIAS			Nº	Nº Sentencias	Media x Órgano	Nº Autos	Media x Órgano	Nº Decretos	Media x Órgano
<b>Jurisdicción Civil ( 1 ):</b>									
Jdos. 1ª Instancia	20	2.411	120,55	3.013	150,65	4.132	206,60		
Jdos. de lo Mercantil	3	126	42,00	207	69,00	252	84,00		
Jdos. Violencia contra la mujer	19	66	3,47	24	1,26	47	2,47		
Jdos. Familia	4	410	102,50	639	159,75	386	96,50		
Jdos. 1ª Instª. e Instr.	33	2.178	66,00	2.805	85,00	3.043	92,21		
Jdos. de Menores	1	0	0,00	0	0,00	0	0,00		
A.P. Secciones Civiles	5	914	182,80	216	43,20	68	13,60		
A.P. Secciones Mixtas	0	-	-	-	-	-	-		
T.S.J. Sala Civil y Penal	1	0	0,00	1	1,00	0	0,00		
<b>TOTAL</b>	<b>86</b>	<b>6.105</b>	<b>70,99</b>	<b>6.905</b>	<b>80,29</b>	<b>7.928</b>	<b>92,19</b>		
<b>Jurisdicción Penal ( 2 ):</b>									
Jdos. Instrucción	9	1.068	118,67	3.916	435,11	228	25,33		
Jdos. 1ª Instª. e Instr.	33	986	29,88	3.904	118,30	105	3,18		
Jdos. Violencia contra la mujer	19	186	9,79	596	31,37	20	1,05		
Jdos. de Menores	1	72	72,00	21	21,00	5	5,00		
Jdos. Vigilancia Penitenciaria	1	-	-	692	692,00	322	322,00		
Jdos. de lo Penal	10	775	77,50	201	20,10	663	66,30		
Jdos. de lo Penal de Ejecutorias	0	-	-	-	-	-	-		
A.P. Secciones Penales	3	338	112,67	634	211,33	30	10,00		
A.P. Secciones Mixtas	0	-	-	-	-	-	-		
T.S.J. Sala Civil y Penal	1	19	19,00	13	13,00	0	0,00		
<b>TOTAL</b>	<b>77</b>	<b>3.444</b>	<b>44,73</b>	<b>9.977</b>	<b>129,57</b>	<b>1.373</b>	<b>17,83</b>		
<b>Jurisdicción Cont.-Admva.:</b>									
Jdos. Cont.-Admvo.	7	412	58,86	264	37,71	55	7,86		
T.S.J. Sala Cont.-Admvo.	1	350	350,00	108	108,00	66	66,00		
<b>TOTAL</b>	<b>8</b>	<b>762</b>	<b>95,25</b>	<b>372</b>	<b>46,50</b>	<b>121</b>	<b>15,13</b>		
<b>Jurisdicción Social:</b>									
Jdos. de lo Social	13	1.747	134,38	322	24,77	1.389	106,85		
Jdos. De lo Social de Ejecuciones	0	-	-	-	-	-	-		
T.S.J. Sala Social	1	728	728,00	12	12,00	9	9,00		
<b>TOTAL</b>	<b>14</b>	<b>2.475</b>	<b>176,79</b>	<b>334</b>	<b>23,86</b>	<b>1.398</b>	<b>99,86</b>		
<b>TOTAL JURISDICCIONES</b>	<b>114</b>	<b>12.786</b>	<b>112,16</b>	<b>17.588</b>	<b>154,28</b>	<b>10.820</b>	<b>94,91</b>		



## Ejecución de Sentencias

Año: 2023	Trimestre 4 al 4	Registradas	Resueltas	En Tramite Al Final Del Periodo
<b>COMPETENCIAS</b>				
<b>Jurisdicción Civil ( 1 ):</b>				
Jdos. 1ª Instancia		1.954	1.887	21.334
Jdos. de lo Mercantil		70	19	1.571
Jdos. Violencia contra la mujer		20	22	165
Jdos. Familia		110	101	1.000
Jdos. 1ª Instª. e Instr.		1.717	1.249	19.312
Jdos. de Menores		0	0	0
A.P. Secciones Civiles		-	-	-
A.P. Secciones Mixtas		-	-	-
T.S.J. Sala Civil y Penal		0	0	0
<b>TOTAL</b>		<b>3.871</b>	<b>3.278</b>	<b>43.382</b>
<b>Jurisdicción Penal ( 2 ):</b>				
Jdos. Instrucción		391	308	1.215
Jdos. 1ª Instª. e Instr.		306	213	1.175
Jdos. Violencia contra la mujer		29	20	42
Jdos. de Menores		67	28	378
Jdos. Vigilancia Penitenciaria		-	-	-
Jdos. de lo Penal		1.253	1.664	6.374
Jdos. de lo Penal de Ejecutorias		-	-	-
A.P. Secciones Penales		49	75	563
A.P. Secciones Mixtas		-	-	-
T.S.J. Sala Civil y Penal		0	0	0
<b>TOTAL</b>		<b>2.095</b>	<b>2.308</b>	<b>9.747</b>
<b>Jurisdicción Cont.-Admva.:</b>				
Jdos Cont.-Admvo.		28	34	109
T.S.J. Sala Cont.-Admvo.		18	31	76
<b>TOTAL</b>		<b>46</b>	<b>65</b>	<b>185</b>
<b>Jurisdicción Social:</b>				
Jdos. de lo Social		447	494	827
Jdos. De lo Social de Ejecuciones		-	-	-
T.S.J. Sala Social		2	3	4
<b>TOTAL</b>		<b>449</b>	<b>497</b>	<b>831</b>
<b>TOTAL JURISDICCIONES</b>		<b>6.461</b>	<b>6.148</b>	<b>54.145</b>



## Evolución

Año: 2023 Trimestre 4 al 4	En Tramite Al Inicio Del Periodo	Ingresados	Resueltos	En Tramite Al Final Del Periodo	Sentencias	Autos	Tasas Resolución	Tasas Pendencia	Tasas Sentencia	Tasas Congestión
COMPETENCIAS										
<b>Jurisdicción Civil ( 1 ):</b>										
Jdos. 1ª Instancia	33,2%	9,3%	5,7%	35,4%	-7,8%	6,7%	-3,3%	28,1%	-19,2%	16,1%
Jdos. de lo Mercantil	2,7%	64,7%	-14,0%	26,9%	-9,4%	-14,1%	-47,8%	47,1%	1,7%	29,3%
Jdos. Violencia contra la mujer	51,1%	41,6%	7,9%	66,2%	20,0%	-4,0%	-23,8%	54,1%	11,2%	37,1%
Jdos. Familia	42,6%	8,5%	10,6%	44,6%	28,9%	6,0%	1,9%	30,8%	-38,5%	14,1%
Jdos. 1ª Instª. e Instr.	50,7%	3,8%	20,5%	37,3%	29,1%	11,2%	16,1%	14,0%	-28,3%	9,4%
Jdos. de Menores	-	-	-	-	-	-	-	-	-	-
A.P. Secciones Civiles	-19,2%	-21,7%	-9,5%	-22,7%	-10,3%	-5,3%	15,7%	-14,6%	-0,9%	-11,8%
A.P. Secciones Mixtas	-	-	-	-	-	-	-	-	-	-
T.S.J. Sala Civil y Penal	-	-100,0%	0,0%	-	-100,0%	-	-	-	-100,0%	100,0%
<b>TOTAL</b>	<b>33,6%</b>	<b>6,1%</b>	<b>9,4%</b>	<b>31,1%</b>	<b>4,6%</b>	<b>7,2%</b>	<b>3,2%</b>	<b>19,8%</b>	<b>-22,2%</b>	<b>11,7%</b>
<b>Jurisdicción Penal ( 2 ):</b>										
Jdos. Instrucción	67,6%	13,6%	14,3%	67,2%	25,4%	17,2%	0,6%	46,2%	9,6%	18,6%
Jdos. 1ª Instª. e Instr.	46,3%	7,1%	12,1%	40,2%	27,2%	12,8%	4,6%	25,1%	13,5%	12,3%
Jdos. Violencia contra la mujer	40,2%	17,9%	17,0%	50,1%	20,0%	13,7%	-0,8%	28,3%	2,6%	8,1%
Jdos. de Menores	10,6%	13,1%	38,0%	4,7%	10,8%	320,0%	22,1%	-24,1%	-19,7%	-19,2%
Jdos. Vigilancia Penitenciaria	-4,8%	-1,8%	23,2%	74,9%	-	1,2%	25,4%	42,0%	-	-21,5%
Jdos. de lo Penal	33,2%	1,2%	-5,2%	30,2%	-11,5%	-54,0%	-6,4%	37,4%	-6,6%	29,8%
Jdos. de lo Penal de Ejecutorias	-	-	-	-	-	-	-	-	-	-
A.P. Secciones Penales	-31,1%	3,2%	-1,7%	-25,1%	-9,4%	1,1%	-4,7%	-23,8%	-7,8%	-12,4%
A.P. Secciones Mixtas	-	-	-	-	-	-	-	-	-	-
T.S.J. Sala Civil y Penal	57,1%	-19,4%	12,1%	-70,0%	46,2%	116,7%	39,2%	-73,2%	30,4%	-17,0%
<b>TOTAL</b>	<b>40,5%</b>	<b>9,1%</b>	<b>12,1%</b>	<b>42,4%</b>	<b>10,8%</b>	<b>9,8%</b>	<b>2,7%</b>	<b>27,0%</b>	<b>-1,2%</b>	<b>10,6%</b>
<b>Jurisdicción Cont.-Admva.:</b>										
Jdos. Cont.-Admvo.	15,1%	8,4%	-0,5%	18,8%	-4,4%	36,8%	-8,2%	19,3%	-3,9%	13,8%
T.S.J. Sala Cont.-Admvo.	-12,4%	-8,5%	14,6%	-19,7%	4,2%	28,6%	25,3%	-30,0%	-9,1%	-22,7%
<b>TOTAL</b>	<b>2,2%</b>	<b>1,2%</b>	<b>5,3%</b>	<b>0,2%</b>	<b>-0,7%</b>	<b>34,3%</b>	<b>4,0%</b>	<b>-4,8%</b>	<b>-5,7%</b>	<b>-3,2%</b>
<b>Jurisdicción Social:</b>										
Jdos. de lo Social	30,2%	3,5%	7,6%	28,2%	2,3%	45,0%	3,9%	19,2%	-4,9%	13,7%
Jdos. De lo Social de Ejecuciones	-	-	-	-	-	-	-	-	-	-
T.S.J. Sala Social	-43,8%	11,9%	-20,4%	-8,8%	-21,1%	50,0%	-28,9%	14,6%	-0,9%	3,2%
<b>TOTAL</b>	<b>23,8%</b>	<b>4,9%</b>	<b>0,5%</b>	<b>26,8%</b>	<b>-5,9%</b>	<b>45,2%</b>	<b>-4,1%</b>	<b>26,1%</b>	<b>-6,4%</b>	<b>17,2%</b>
<b>TOTAL JURISDICCIONES</b>	<b>32,5%</b>	<b>7,1%</b>	<b>9,5%</b>	<b>32,0%</b>	<b>3,6%</b>	<b>9,7%</b>	<b>2,3%</b>	<b>20,5%</b>	<b>-14,7%</b>	<b>10,9%</b>

NOTA ACLARATORIA: En el año 2007 se ha pasado a recoger, por primera vez, el dato de número de autos finales en los órganos de la jurisdicción penal.

Por este motivo el dato de la evolución de los autos, en los órganos de esta jurisdicción, respecto al mismo periodo del año anterior carece de significación



## Tasas

Año: 2023 Trimestre 4 al 4	Resolución	Pendencia	Sentencia	Congestión
<b>COMPETENCIAS</b>				
<b>Jurisdicción Civil ( 1 ):</b>				
Jdos. 1ª Instancia	0,93	1,76	0,28	2,76
Jdos. de lo Mercantil	0,87	3,32	0,23	4,22
Jdos. Violencia contra la mujer	0,77	3,00	0,54	4,04
Jdos. Familia	0,99	1,45	0,32	2,45
Jdos. 1ª Instª. e Instr.	1,07	1,94	0,29	2,95
Jdos. de Menores	-	-	-	-
A.P. Secciones Civiles	1,07	1,61	0,76	2,61
A.P. Secciones Mixtas	-	-	-	-
T.S.J. Sala Civil y Penal	-	1,00	0,00	2,00
<b>TOTAL</b>	<b>0,99</b>	<b>1,85</b>	<b>0,32</b>	<b>2,85</b>
<b>Jurisdicción Penal ( 2 ):</b>				
Jdos. Instrucción	1,01	1,01	0,16	1,99
Jdos. 1ª Instª. e Instr.	1,05	1,15	0,15	2,16
Jdos. Violencia contra la mujer	0,97	0,84	0,15	1,78
Jdos. de Menores	0,67	2,95	0,73	3,95
Jdos. Vigilancia Penitenciaria	1,15	0,71	-	1,74
Jdos. de lo Penal	0,94	3,07	0,91	4,06
Jdos. de lo Penal de Ejecutorias	-	-	-	-
A.P. Secciones Penales	0,92	0,81	0,34	1,81
A.P. Secciones Mixtas	-	-	-	-
T.S.J. Sala Civil y Penal	1,28	0,08	0,51	1,08
<b>TOTAL</b>	<b>1,02</b>	<b>1,13</b>	<b>0,20</b>	<b>2,12</b>
<b>Jurisdicción Cont.-Admva.:</b>				
Jdos. Cont.-Admvo.	1,03	2,55	0,66	3,54
T.S.J. Sala Cont.-Admvo.	1,19	2,23	0,78	3,23
<b>TOTAL</b>	<b>1,09</b>	<b>2,42</b>	<b>0,71</b>	<b>3,41</b>
<b>Jurisdicción Social:</b>				
Jdos. de lo Social	1,03	2,87	0,58	3,89
Jdos. De lo Social de Ejecuciones	-	-	-	-
T.S.J. Sala Social	1,20	0,32	0,98	1,32
<b>TOTAL</b>	<b>1,06</b>	<b>2,36</b>	<b>0,66</b>	<b>3,38</b>
<b>TOTAL JURISDICCIONES</b>	<b>1,01</b>	<b>1,61</b>	<b>0,31</b>	<b>2,61</b>



#### DEFINICIONES USADAS EN LOS INFORMES ESTADÍSTICOS

**Tasa de sentencia:** Cociente entre el número de sentencias y el de asuntos resueltos, expresado en tanto por ciento. Indica el porcentaje de asuntos que se resuelven por sentencia.

**Tasa de pendencia:** Cociente entre los asuntos pendientes al final del periodo y los resueltos en ese periodo. Cuando el periodo sea distinto del año se ponderará el número de asuntos resueltos para expresarlo en términos anuales. Si se multiplica por 12 indica el número de meses que se necesitaría, con el mismo ritmo resolutivo y sin ningún ingreso, para acabar con la pendencia. Su principal finalidad es permitir la comparación de la pendencia de órganos, territorios, o jurisdicciones, o de estos a lo largo del tiempo.  
Un órgano, territorio o jurisdicción está en mejor situación cuanto menor sea su tasa de pendencia.

**Tasa de resolución:** Cociente entre los asuntos resueltos y los ingresados en un determinado periodo. Pone en relación el volumen de ingreso con la capacidad resolutiva.  
Un órgano, territorio o jurisdicción está en mejor situación cuanto mayor sea su tasa de resolución.  
Si es mayor que uno indica que se está resolviendo más de lo que ingresa.

**Tasa de congestión:** Cociente donde el numerador está formado por la suma de los asuntos pendientes al inicio del periodo y los registrados en ese periodo y donde el denominador son los asuntos resueltos en dicho periodo.  
Un órgano, territorio o jurisdicción está en mejor situación cuanto menor sea su tasa de congestión.

## INGRESADOS (Por Trimestre)

### TRIBUNAL SUPERIOR DE JUSTICIA DE ASTURIAS

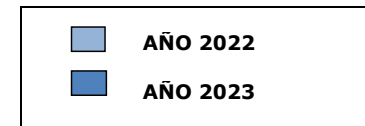
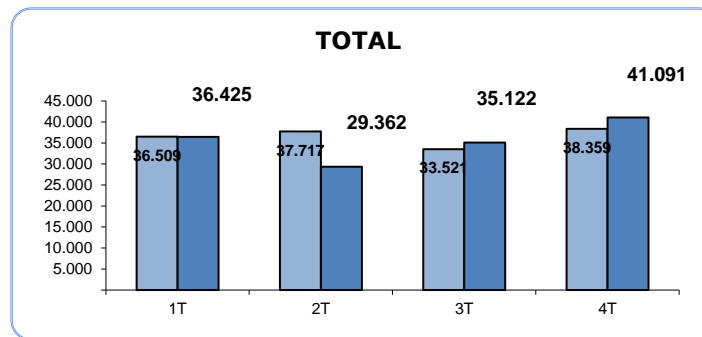
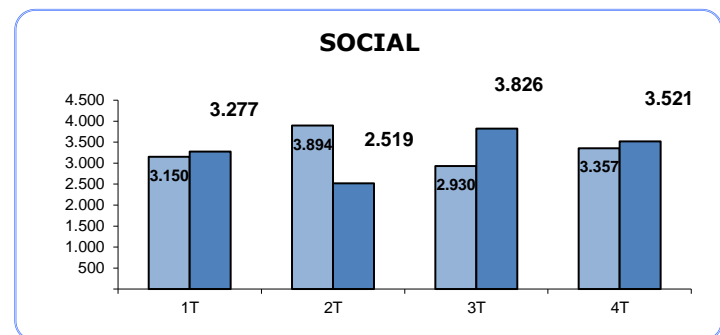
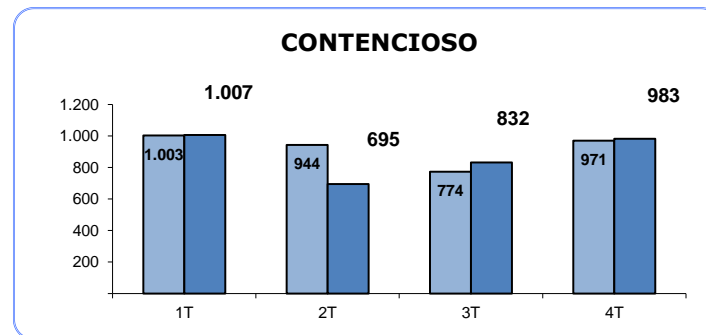
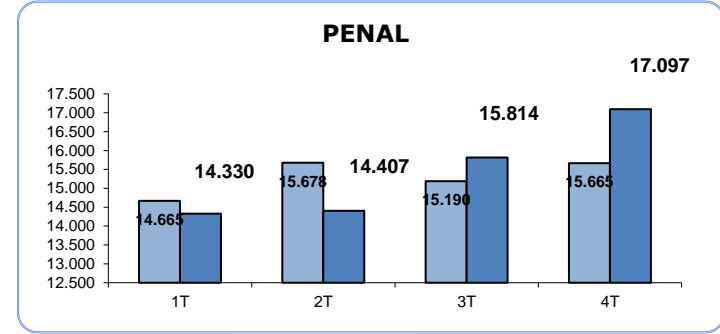
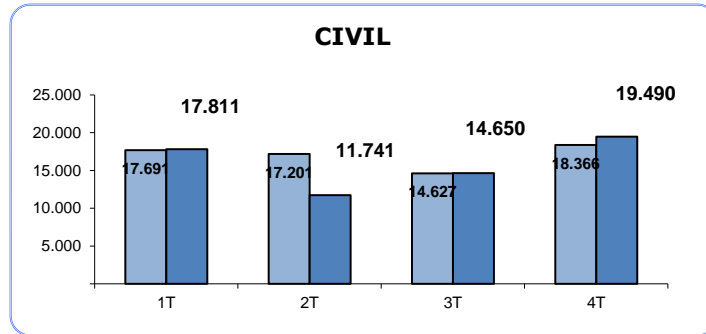

## PENDIENTES FINAL

(Por Trimestre)

### TRIBUNAL SUPERIOR DE JUSTICIA DE ASTURIAS

#### CIVIL

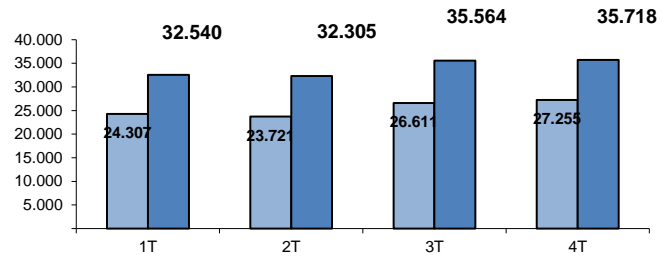

#### PENAL

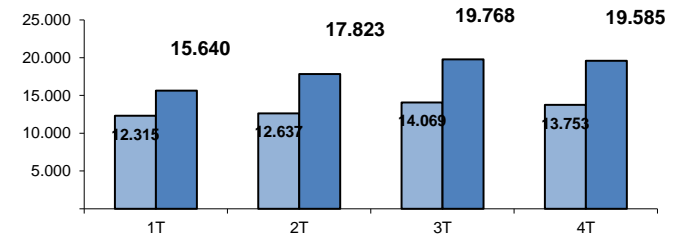

#### CONTENCIOSO

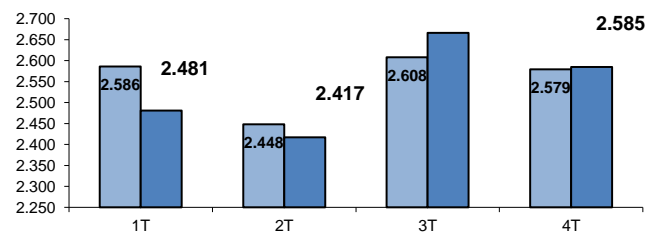

#### SOCIAL

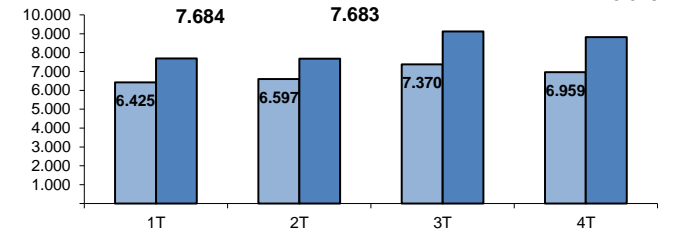

#### TOTAL

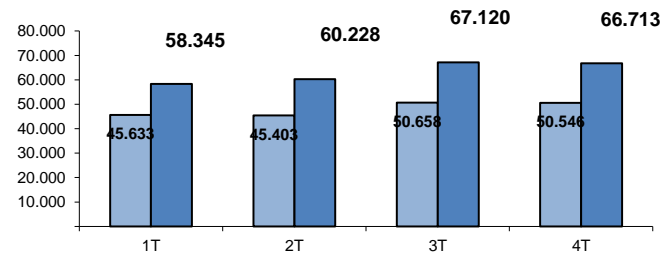

■ AÑO 2022

■ AÑO 2023



## RESUELTOS (Por Trimestre)

### TRIBUNAL SUPERIOR DE JUSTICIA DE ASTURIAS

#### CIVIL

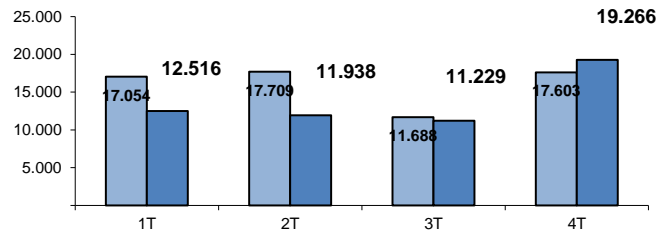

#### PENAL

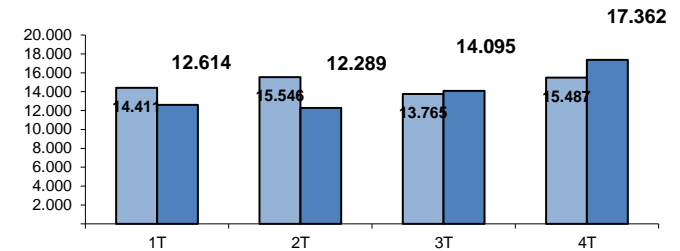

#### CONTENCIOSO

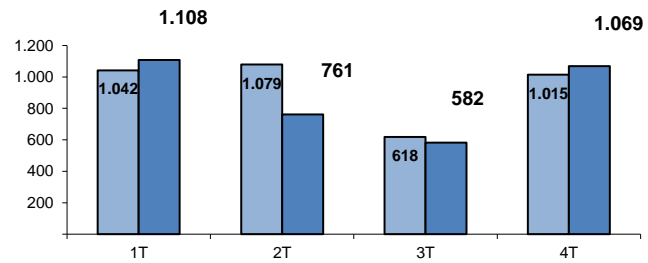

#### SOCIAL

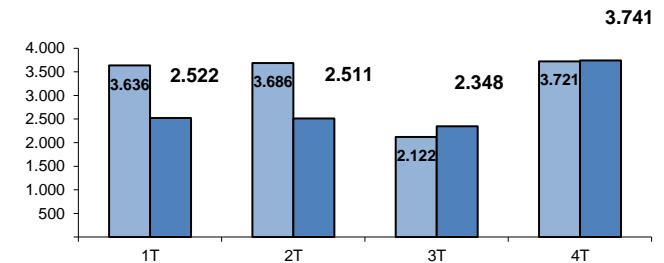

#### TOTAL

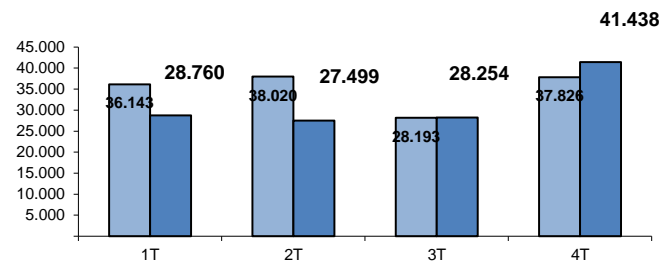

■ AÑO 2022  
■ AÑO 2023

## SENTENCIAS (Por Trimestre)

### TRIBUNAL SUPERIOR DE JUSTICIA DE ASTURIAS

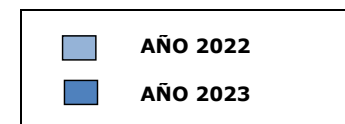
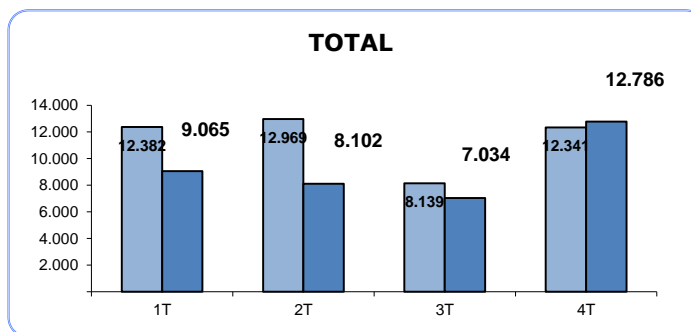
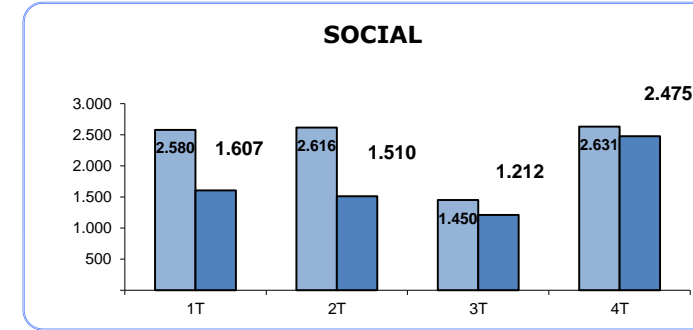
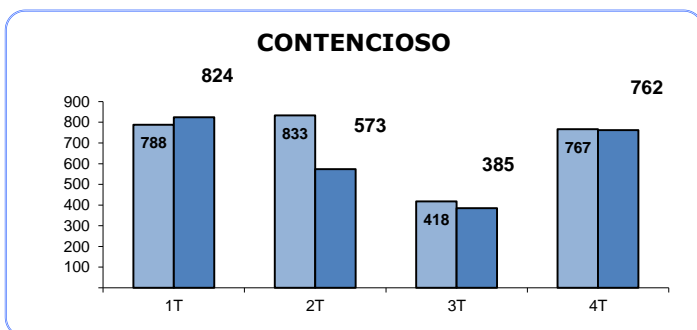
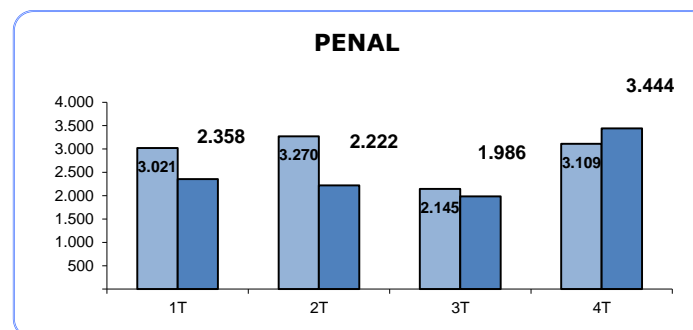
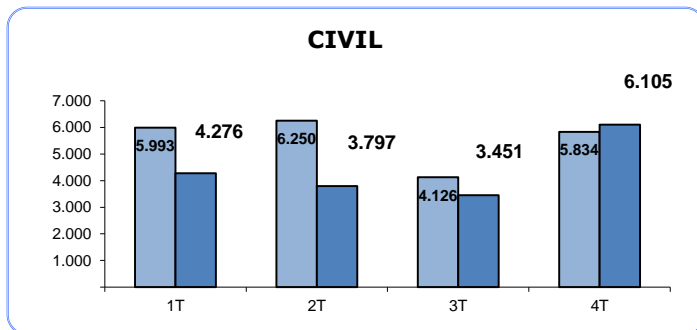

# AUTOS

## (Por Trimestre)

### TRIBUNAL SUPERIOR DE JUSTICIA DE ASTURIAS

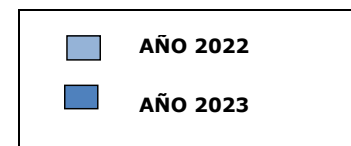
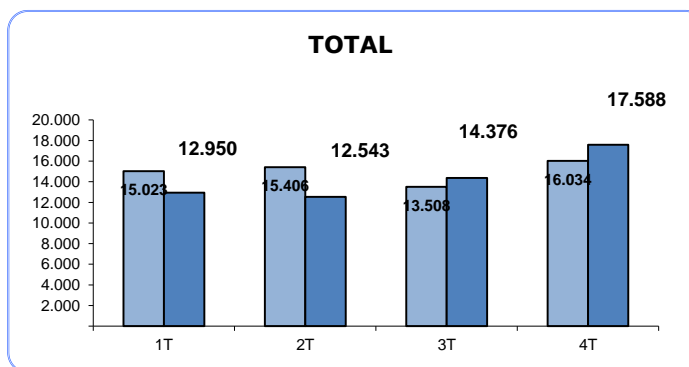
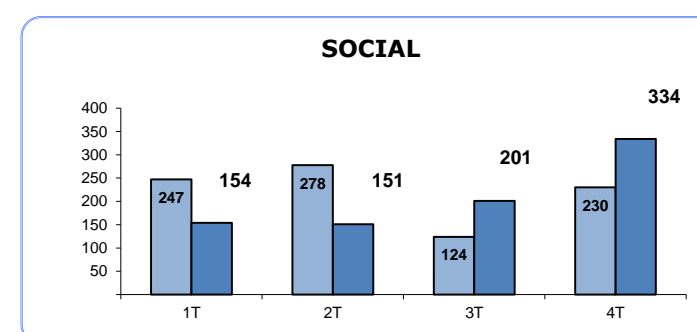
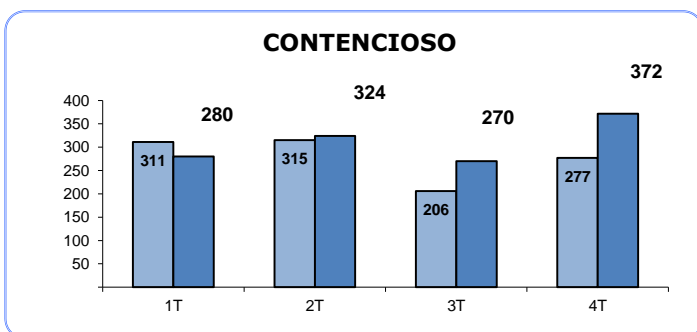
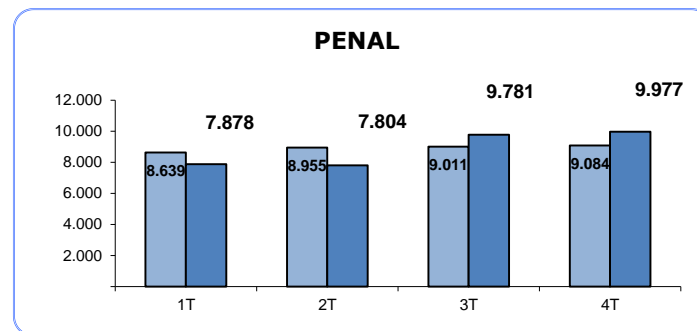
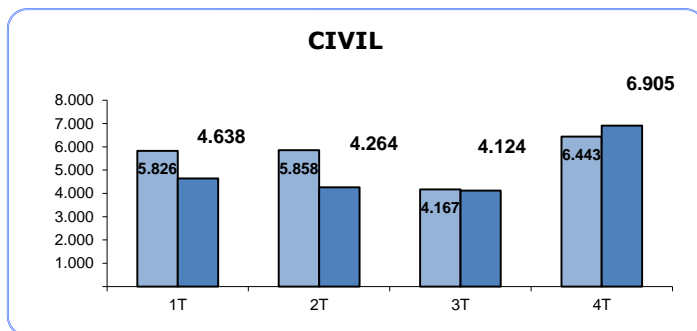

## TASA DE PENDENCIA (1)

(Por Trimestre)

### TRIBUNAL SUPERIOR DE JUSTICIA DE ASTURIAS

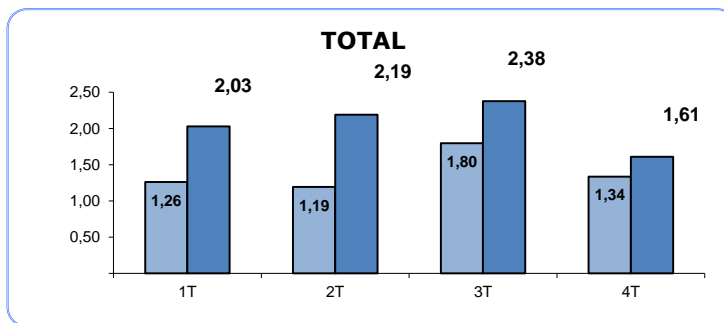
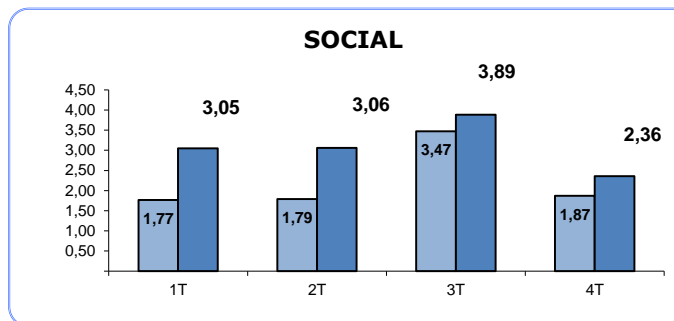
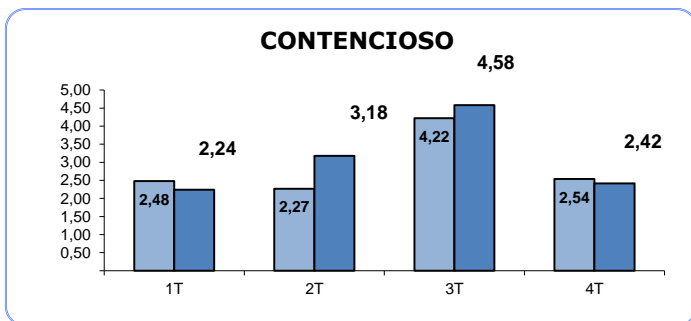
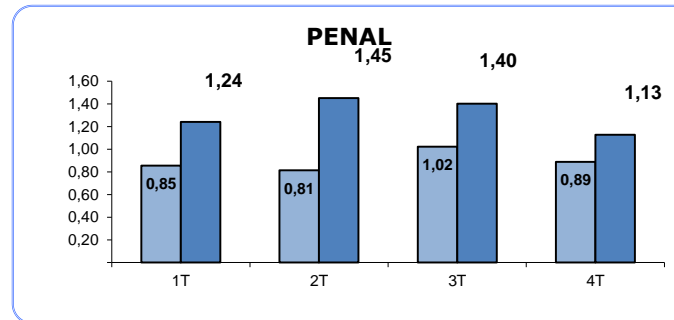
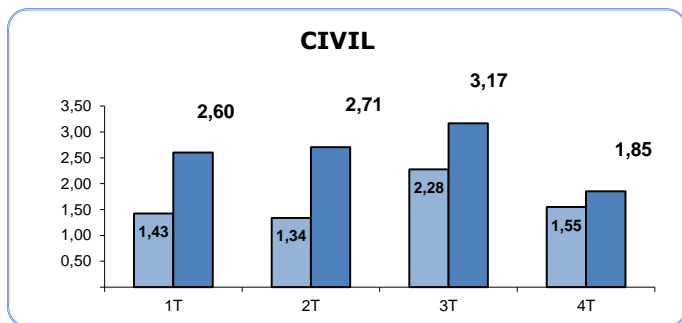

(1) RATIO PENDIENTES/RESUELTOS

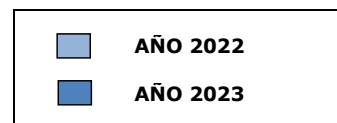

## TASA DE RESOLUCIÓN (1)

(Por Trimestre)

### TRIBUNAL SUPERIOR DE JUSTICIA DE ASTURIAS

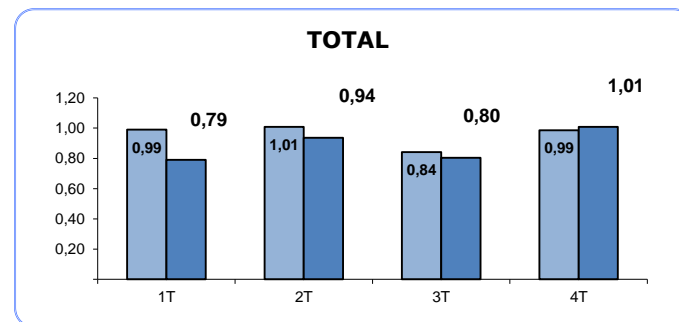
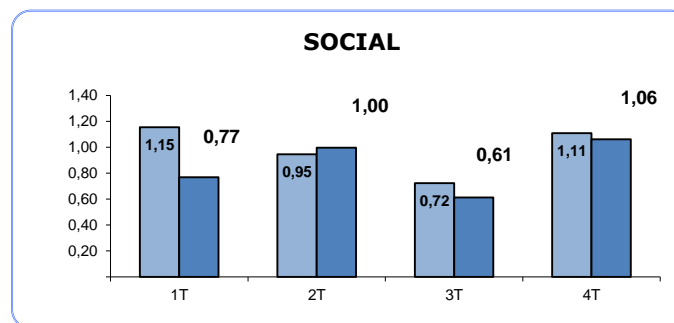
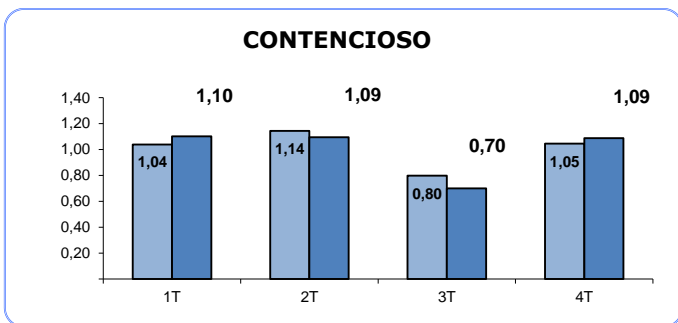
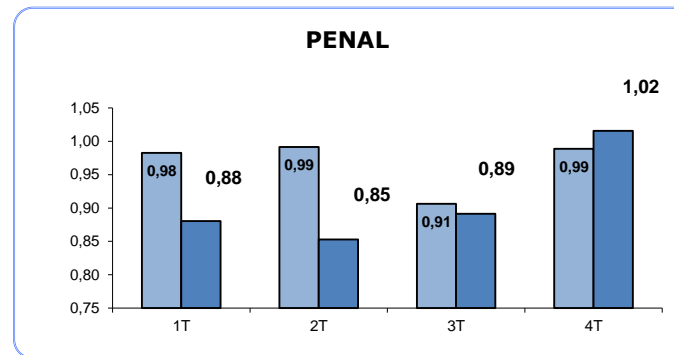
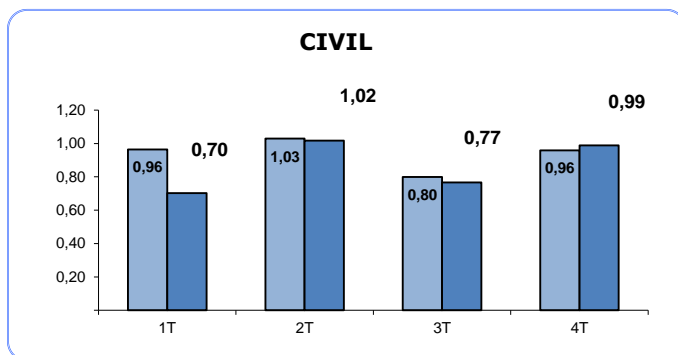

(1) RATIO RESUELTOS/INGRESADOS

■ AÑO 2022  
■ AÑO 2023

## TASA DE SENTENCIA (1)

(Por Trimestre)

### TRIBUNAL SUPERIOR DE JUSTICIA DE ASTURIAS

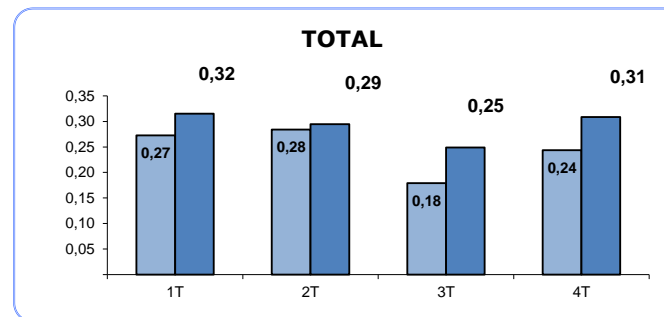
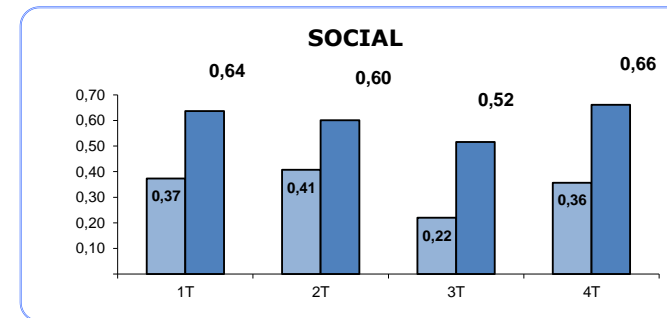
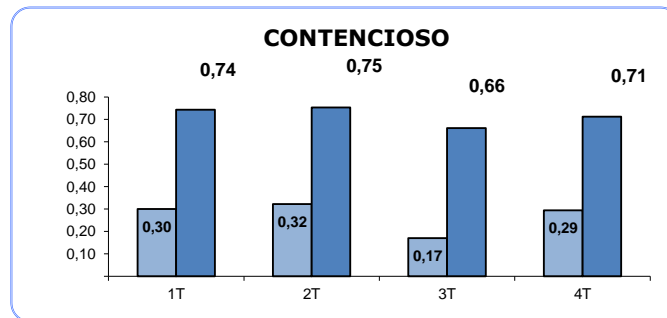
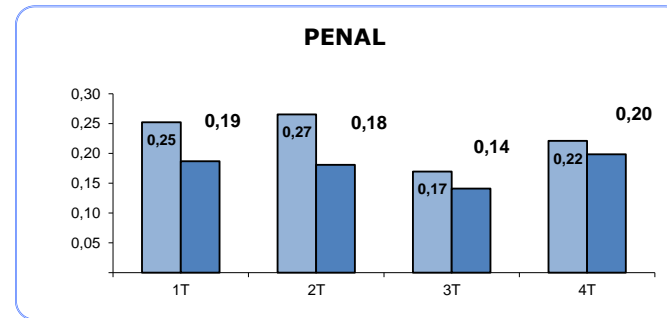
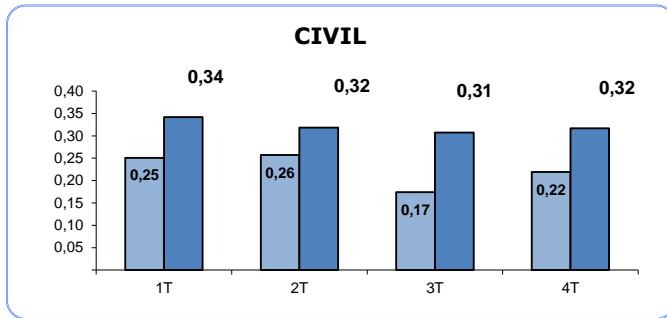

(1) RATIO SENTENCIAS/RESUELTOS

■ AÑO 2022  
■ AÑO 2023

## TASA DE CONGESTION (1)

(Por Trimestre)

### TRIBUNAL SUPERIOR DE JUSTICIA DE ASTURIAS

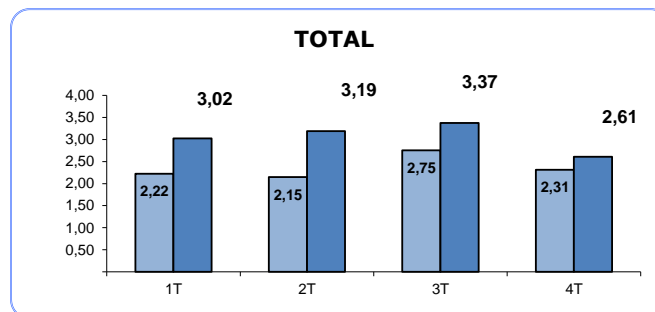
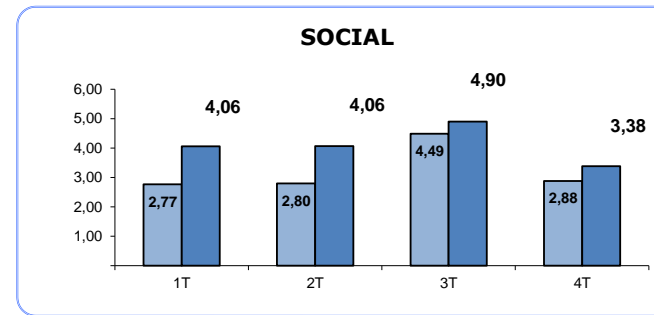
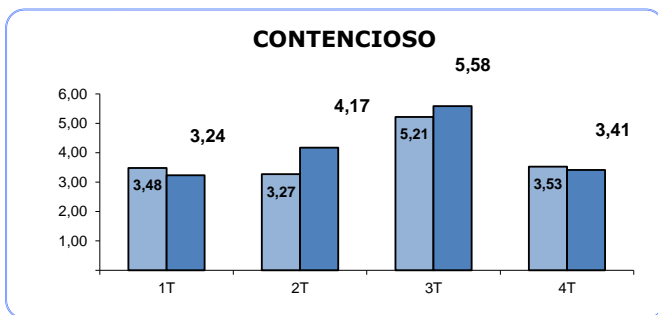
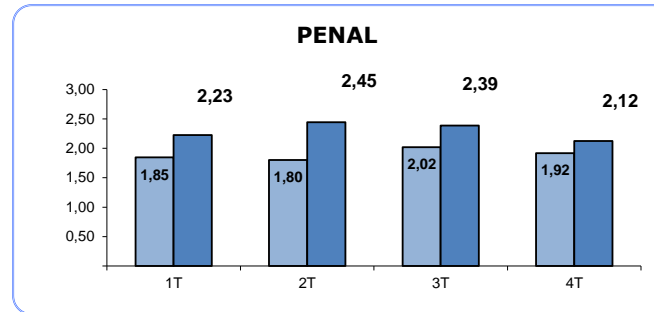
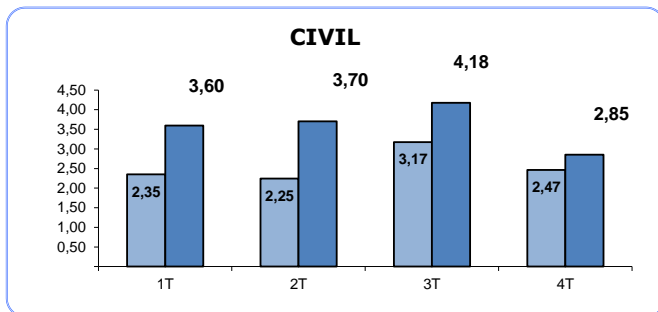

(1) RATIO (PENDIENTES INICIO +  
INGRESADOS) / RESUELTOS

■ AÑO 2022  
■ AÑO 2023

## TRIBUNAL SUPERIOR DE JUSTICIA DE ASTURIAS

### Asuntos registrados por jurisdicciones

AÑO 2023

TRIMESTRE 4

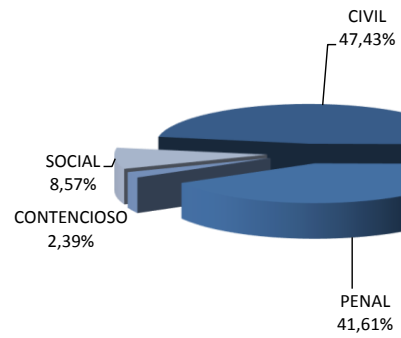

AÑO 2022

TRIMESTRE 4

